

CONDICIONES HIDROMETEOROLÓGICAS ACTUALES

Las condiciones meteorológicas reinantes han disminuido las precipitaciones en el territorio nacional. Sin embargo, hacia horas de la tarde se prevén algunas lluvias en el centro y sur de la región Andina, norte y centro de la Pacífica y oriente de la Amazonia y Orinoquia. Continúa el incremento de los niveles los cuales son superiores a los críticos del río Magdalena, especialmente en sector Barrancabermeja-Puerto Wilches. El tránsito de la onda de crecida se refleja en el sector San Pablo-Gamarra, en donde se alcanzan los niveles críticos. Se mantienen condiciones para la ocurrencia de deslizamientos en zonas inestables de Antioquia, Caldas, Cauca, al igual que en sectores del piedemonte llanero en Meta y Cundinamarca.



IMAGEN IDEAM GOES 12 - Domingo 05 de abril de 2009 8:15 a. m.

LO MÁS DESTACADO

- El territorio colombiano se mantuvo con cielo parcialmente cubierto y predominio de tiempo seco. Durante la madrugada y mañana de hoy núcleos significativos se concentraron en Putumayo, Nariño, Chocó y algunos sectores de Guainía.
- Se mantienen niveles altos en algunos sectores del río Magdalena, particularmente en algunos tramos entre Purificación- Puerto Salgar, Puerto Berrio- Barrancabermeja y Puerto Wilches-San Pablo-Gamarra.
- Continúa el incremento moderado de los niveles del río Cauca, especialmente en inmediaciones del Caucaasia (Antioquia).
- EMGESA S.A., operadora del embalse de Betania, mantiene para hoy la condición de alerta **AMARILLA**. Se presentan condiciones para crecientes súbitas en afluentes del departamento del Huila, como en el río Las Ceibas.
- Persiste **AVISO** por la amenaza de deslizamientos asociados con las precipitaciones en zonas de alta pendiente especialmente en los departamentos de Antioquia, Caldas, Cauca y Nariño, así como en zonas del piedemonte en los departamentos de Meta y Cundinamarca.
- La actividad del Volcán Galeras se mantiene en **NIVEL AMARILLO (III)** de acuerdo con INGEOMINAS.

CONDICIONES METEOROLÓGICAS ESPECIALES - PRONÓSTICO

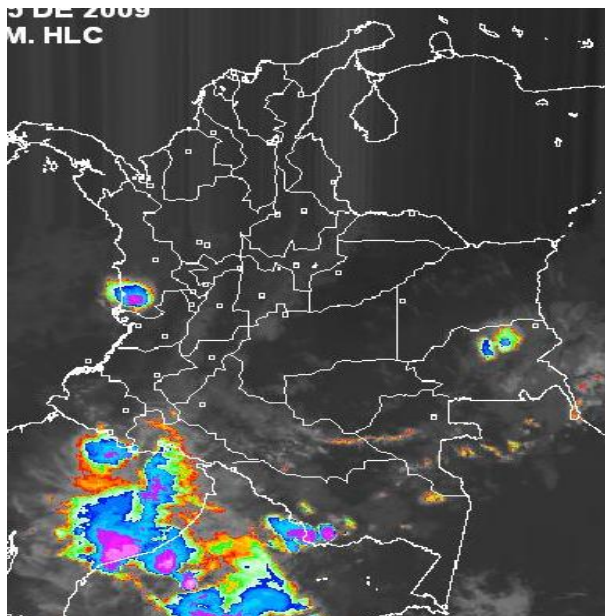
ÁREA DEL VOLCÁN CERRO MACHÍN			
Cielo parcialmente cubierto y probabilidad de lloviznas			
ELEVACIÓN (pies)	DIRECCIÓN	VELOCIDAD	
		NUDOS	Km/h
10,000	NORESTE	5	9
18,000	ESTE	5	9
24,000	NORESTE	5 a 15	9 a 28
30,000	SURESTE	5	9
ÁREA DEL VOLCÁN NEVADO DEL HUILA			
Cielo seminublado y lloviznas ocasionales			
ELEVACIÓN (pies)	DIRECCIÓN	VELOCIDAD	
		NUDOS	Km/h
10,000	ESTE	5	9
18,000	NORESTE	5	9
24,000	NORTE	5	9
30,000	SURESTE	5	9
ÁREA DEL VOLCÁN GALERAS			
Cielo semicubierto y lloviznas			
ELEVACIÓN (pies)	DIRECCIÓN	VELOCIDAD	
		NUDOS	Km/h
10,000	ESTE	5	9
18,000	SUROESTE	5	9
24,000	ESTE	5	9
30,000	NORESTE	5	9

LLUVIAS SIGNIFICATIVAS

A continuación se relacionan los municipios en los cuales se registraron en las últimas 24 horas, precipitaciones superiores a 20 mm:

DEPARTAMENTO	MUNICIPIOS
CHOCO	Condoto
HUILA	Nátaga y Huila
SANTANDER	El Carmen y Guadalupe

MAPA DE PRECIPITACIÓN DIARIA

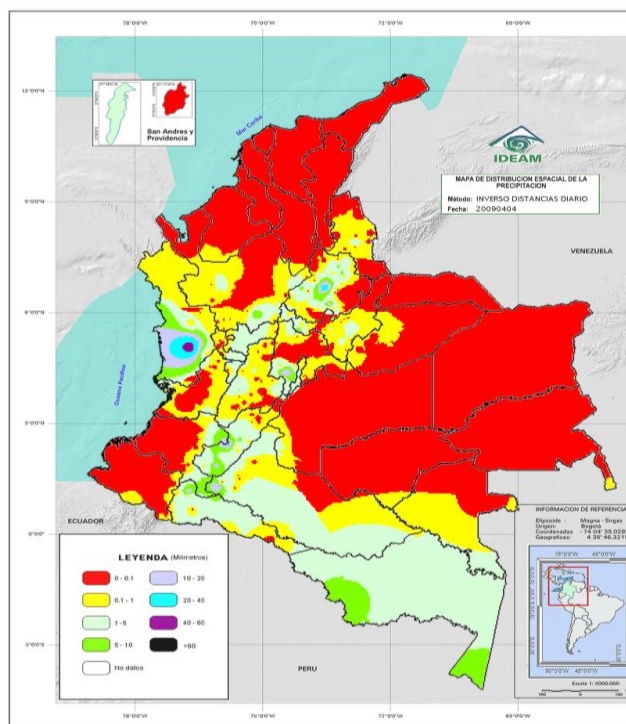

Precipitación desde las 7 a. m. del día sábado 04 de abril hasta 7 a. m. del día domingo 05 de abril

PRONÓSTICO DEL TIEMPO POR REGIONES

REGIÓN	PRONÓSTICO
AMAZONÍA	Cielo parcialmente cubierto y lluvias entre ligeras y moderadas en Caquetá, Putumayo, Amazonas y Vaupés.
ANDINA	Cielo seminublado y precipitaciones en la tarde sobre los departamentos de Antioquia, Eje Cafetero, Nariño, Cundinamarca, Cauca, Valle y Huila. Probabilidad de lluvias ligeras y lloviznas en Boyacá y Santander.
ARCHIPIÉLAGO DE SAN ANDRÉS, PROVIDENCIA Y SANTA CATALINA	Cielo entre ligera a parcialmente nublado y predominio de tiempo seco.
CARIBE	Cielo parcialmente nublado y predominio de tiempo seco.
INSULAR PACÍFICO	Cielo parcialmente nublado y predominio de tiempo seco.
MAR CARIBE	Cielo parcialmente cubierto y predominio de tiempo seco.
OCEANO PACÍFICO	Cielo parcialmente nublado y predominio de tiempo seco.
ORINOQUIA	Cielo parcialmente cubierto y lluvias en Guainía y Vichada, en horas de la tarde y noche.
PACÍFICA	Cielo parcialmente nublado y lluvias en Chocó. Lloviznas frente a los litorales de Cauca y Valle.
SABANA DE BOGOTÁ	Cielo parcialmente cubierto y predominio de tiempo seco en la mañana. Probabilidad de lluvias ligeras, en la tarde.

Si desea mayor información le invitamos consultar la siguiente página:
<http://bart.ideam.gov.co/wrfideam/>

BOLETINES * AVISOS * ALERTAS

REGIÓN CARIBE

CUENCA DEL RÍO MAGDALENA

AVISO POR NIVELES ALTOS

La onda de crecida se refleja en San Pablo (Bolívar), donde se presentan niveles críticos, los cuales pueden causar afectación a zonas rurales bajas. Especial atención en el sector San Pablo (Bolívar) - Gamarra (Cesar).

REGIÓN ANDINA

CUENCA DEL RÍO MAGDALENA

ALERTA POR NIVELES ALTOS

Continúa el aumento en los niveles los cuales son superiores a la cota de desbordamiento, especialmente en Barrancabermeja (Santander) y en algunos sectores rurales de Puerto Wilches (Santander). Se mantiene el incremento moderado de los niveles en el sector de El Tagual (parte baja del municipio de Cimitarra en Santander).

ALERTA POR INCREMENTO DE NIVELES

A la altura de Puerto Salgar (Cundinamarca), se registran inundaciones lentas en sectores bajos (especialmente rurales de este municipio), ocasionadas por el río Magdalena por el tránsito de la onda proveniente desde Purificación (Tolima). Se prevé que el comportamiento de ascenso se mantendrá el fin de semana

CRECIENTES EN AFLUENTES DEL RÍO MAGDALENA

BOLETÍN POR CRECIENTES SÚBITAS

- **Antioquia:** en los ríos Samaná Sur y Nare
- **Santander:** cuenca alta y media de los ríos Carare, Sogamoso, de Oro y Lebrija.

EMBALSE DE BETANIA

BOLETÍN

La represa de Betania se encuentra en alerta **AMARILLA**, y en las últimas horas la tendencia es de descenso, tanto en sus niveles, como en los caudales de sus principales afluentes. Para las 7 de la mañana de hoy se tiene un nivel de 560.71 msnm, correspondiente al 96.0%, con caudales promedio de ingreso al embalse de 477 m³/s y descargado de la central de 397 m³/s. Aunque para hoy se registró descenso moderado en los niveles, se prevé que debido a la reactivación de las lluvias en los próximos días (normal para ésta época del año), aumento de los caudales de los ríos afluentes al embalse, con el consecuente incremento del nivel del embalse.

CUENCA DEL RÍO CAUCA

ALERTA POR INCREMENTO DE NIVELES

- **Sector del Bajo Cauca:** aunque se registra descenso moderado a la altura de Cauca (Antioquia), los niveles siguen siendo superiores a la cota de afectación. Se recomienda especial atención a los puntos más bajos de los corregimientos de Margento y Colorado.

AVISO POR INCREMENTO DE NIVELES

- **Sector de La Victoria:** desde aguas arriba de La Victoria (Valle del Cauca), viene transitando una onda de crecida; se recomienda especial atención en sectores bajos del río Cauca, entre La Victoria (Valle del Cauca) y La Virginia (Risaralda).

DESGLIZAMIENTOS DE TIERRA

AVISO POR DESGLIZAMIENTOS DE TIERRA

Se presenta amenaza de deslizamientos detonados por lluvias, especialmente en zonas inestables de los siguientes municipios:

- **Antioquia:** Pueblo Rico, Medellín, Cocorná, Caldas, Fredonia e Hispania
- **Caldas:** Neira, Pácora, Aguadas y Samaná
- **Quindío:** Salento
- **Risaralda:** Pereira y Dosquebradas

BOLETINES POR DESGLIZAMIENTOS DE TIERRA

- **Chocó:** Condoto
- **Nariño:** Pasto, Puerres y Buesaco
- **Santander:** Gámbita, Oiba, Guapotá y Guacamayo
- **Valle del Cauca:** Florida y Pradera

REGIÓN PACÍFICA

CUENCA DEL RÍO PATÍA

BOLETÍN POR NIVELES ALTOS

Cuenca del río Patía: el río Patía presenta niveles con tendencia al descenso, aunque se recomienda mantener la vigilancia ante la probabilidad de crecidas súbitas, en la parte media de la cuenca (en el municipio de Policarpa, especialmente zonas bajas de los corregimientos de San Antonio, Pisanda y El Ejido), y también en la cuenca baja (zonas bajas aledañas a la desembocadura en el Océano Pacífico en Boca Salahonda, especialmente en los sitios El Caimito, Ramos y Hojas Blancas, jurisdicción del municipio de Francisco Pizarro). No se descartan nuevos incrementos de los niveles debido a la reactivación de las lluvias en el Macizo Colombiano.

BOLETÍN POR INCREMENTO DE NIVELES

Cuenca de los ríos Mira y Telembí: el río Mira presenta niveles en el rango de medios a altos en la cuenca alta y media, y se recomienda especial atención a los pobladores en zonas bajas en los sectores de Puerto Candelillas (Llorente) hasta San Isidro (Tumaco), en el departamento de Nariño; persisten las lluvias en la cabecera municipal de Barbacoas (Nariño), por lo que se recomienda especial atención a

las zonas ribereñas bajas en el sector comprendido entre los municipios de Magüí (Payán), Ricaurte (Altaquer), Roberto Payán (San José) y de Barbacoas, en el departamento de Nariño.

DESGLIZAMIENTOS DE TIERRA

BOLETÍN POR DESGLIZAMIENTOS

- **Nariño:** se mantiene una amenaza de deslizamientos en áreas inestables de los municipios de Barbacoas y Ricaurte, y también la posibilidad de derrumbes en la vía Pasto-Tumaco.

ORINOQUIA

DESGLIZAMIENTOS DE TIERRA

AVISO POR DESGLIZAMIENTOS DE TIERRA

Se presenta amenaza de deslizamientos detonados por lluvias en zonas inestables de los siguientes municipios:

- **Meta:** Lejanías, Castillo, Cubarral, Acacias y Villavicencio
- **Cundinamarca:** Medina, Paratebueno y Guayabetal

MAR CARIBE

Condiciones normales. Vientos alisios sobre la zona marítima en general débiles.

OCÉANO PACÍFICO

Condiciones normales. Vientos alisios sobre la zona marítima en general débiles

GLOSARIO

ALERTA. PARA TOMAR ACCIÓN. Advierte a los sistemas de prevención y atención de desastres sobre la amenaza que puede ocasionar un fenómeno con efectos adversos sobre la población, el cual requiere la atención inmediata por parte de la población y de los cuerpos de atención y socorro. Se emite una alerta sólo cuando la identificación de un evento extraordinario indique la probabilidad de amenaza inminente y cuando la gravedad del fenómeno implique la movilización de personas y equipos, interrumpiendo el normal desarrollo de sus actividades cotidianas.

AVISO. PARA PREPARARSE. Indica la presencia de un fenómeno. No implica amenaza inmediata y como tanto es catalogado como un mensaje para informarse y prepararse. El aviso implica vigilancia continua ya que las condiciones son propicias para el desarrollo de un fenómeno, sin que se requiera permanecer alerta.

BOLETÍN. PARA INFORMARSE. Es un mensaje oficial por el cual se difunde información. Por lo regular se refiere a eventos observados, reportados o registrados y puede contener algunos elementos de pronóstico a manera de orientación. Por sus características pretéritas y futuras difiere del aviso y de la alerta, y por lo general no está encaminado a alertar sino a informar

Directivos:

Ricardo LOZANO P., Director General;
Humberto GONZÁLEZ M., Jefe Oficina de Pronóstico y Alertas
Fidel Alberto PARDO O., Coordinador Alertas Ambientales

Profesionales en turno:

Ruth Leonor CORREA, Fidel Alberto PARDO, Marisol CARVAJAL,
Néstor MARTÍNEZ, Carlos ROCHA y Edgar GUTIÉRREZ.
Internet: <http://www.ideam.gov.co>
Correo electrónico alertasideam@gmail.com
alertasideam@ideam.gov.co
Carrera 10 N° 20 - 30 -- Piso 9 Bogotá, D. C.

